

ขั้นตอนที่ 2 เข้าสู่หน้าลงทะเบียน

นักศึกษาสามารถเข้าสู่หน้าลงทะเบียนได้ โดยคลิกที่เมนู “ระบบลงทะเบียน” ดังภาพที่ 2

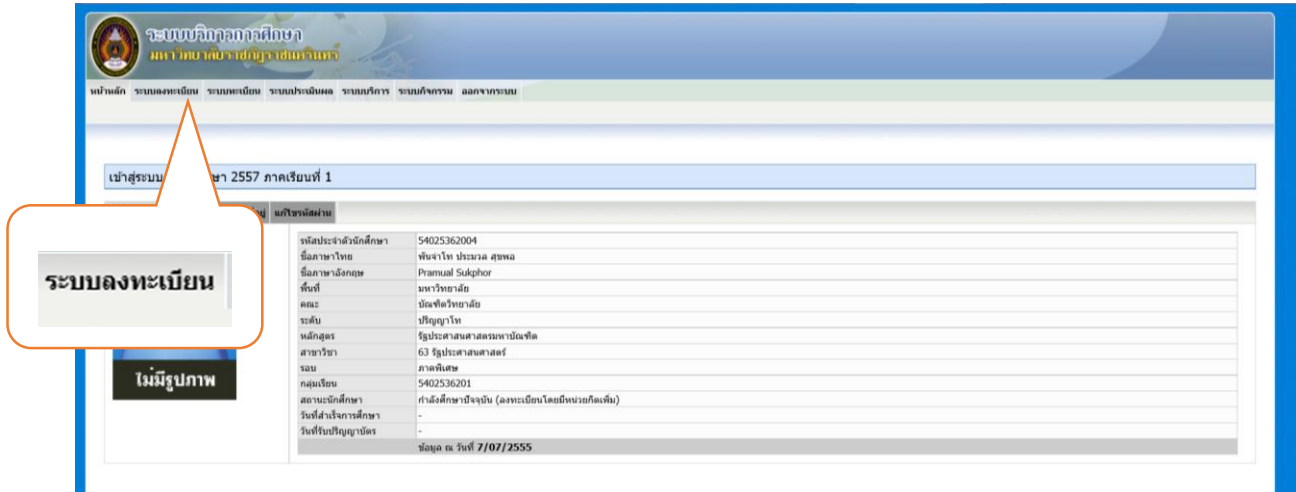

ภาพที่ 2 หน้าจอหลัก เมื่อเข้าสู่ระบบ

ระบบจะแสดงรายละเอียดวิชาตามแผนการเรียน สำหรับการลงทะเบียนในภาคเรียนปัจจุบัน และค่าใช้จ่ายต่างๆ ดังภาพที่ 3

ลงทะเบียนนักศึกษา
 วิทยาลัยราชภัฏราชชนครินทร์ วิทยาลัยราชภัฏราชชนครินทร์ สาขาการจัดการอุตสาหกรรม ศูนย์บริหารยาเสพติด วิทยาลัยราชภัฏราชชนครินทร์ 54 ปีการศึกษาเริ่มเรียน 2556 กลุ่มเรียน 5602526901
 กำหนดการลงทะเบียน 16 ส.ค. 2557 ถึง 16 ก.ย. 2557

ชั้นปี 2 ภาคเรียนที่ 1/2557

สถานะการลงทะเบียน : **ยังไม่ลงทะเบียน**

เลือกดูรายวิชา | เพิ่มวิชาเรียน

รหัสวิชา	ชื่อวิชา	ประเภทวิชา	คาบเรียน (โมงเรียน)	กลุ่มเรียน	สถานะ	หน่วยกิต		จำนวนคาบ		ลบ	
						ท	ป	ท	ป		อ
1 GIM713	การจัดการโลจิสติกส์และโซลูชันเชิงกลยุทธ์ [54]	เฉพาะด้าน(เลือก)	ท15.00-18.00 (717)	5602526901	ลงทะเบียน	3	0	3	0	6	ลบ
2 GIM732	การจัดการทรัพย์สินทางปัญญา [54]	เฉพาะด้าน(เลือก)	ส15.00-18.00 (717)	5602526901	ลงทะเบียน	3	0	3	0	6	ลบ
3 GIM744	เทคโนโลยีการพัฒนาในพระราชดำริ [54]	เฉพาะด้าน(เลือก)	ท08.00-11.00 (717)	5602526901	ลงทะเบียน	3	0	3	0	6	ลบ
4 GIM752	การจัดการพลังงาน [54]	เฉพาะด้าน(เลือก)	ท12.00-15.00 (717)	5602526901	ลงทะเบียน	3	0	3	0	6	ลบ
รวม						12	0	12	0	24	
รวมทั้งหมด						12		36			

รายการ	จำนวน	จำนวนเงิน	รวม	
ค่านายกิตทุกขงู	12	0.00	0.00	บาท
ค่านายกิตปฎิบัติ	0	0.00	0.00	บาท
ค่านายการศึกษาเนาจ่าย	1	23,000.00	23,000.00	บาท
รวมค่าใช้จ่ายทั้งหมด			23,000.00	บาท

ยืนยันการจองรายวิชา

ภาพที่ 3 รายละเอียดรายวิชาและค่าใช้จ่าย

ขั้นตอนที่ 3 บันทึกรายการ

นักศึกษาสามารถยืนยันการจอร์รายวิชา โดยคลิกปุ่ม **ยืนยันการจอร์รายวิชา** จะมีกล่องข้อความให้ทำการยืนยันการลงทะเบียนโดยการคลิก **OK** ดังภาพที่ 4

ระบบบริการการศึกษา
มหาวิทยาลัยราชภัฏราชชนครินทร์

หน้าหลัก ระบบลงทะเบียน ระบบประเมิน ระบบประเมินผล ระบบบริการ ระบบกิจกรรม ลอจออกระบบ

รายงานค่าลงทะเบียน ค่าลงทะเบียนเรียน ค่าเงิน PAY IN ค่าเงินชำระค่าลงทะเบียน(สำหรับนิสิต) (สำหรับนิสิต)

ลงทะเบียนนักศึกษา

วุฒิการศึกษาระดับปริญญาตรี คณะบัณฑิตวิทยาลัย สาขาวิชาการจัดการอุตสาหกรรม ศูนย์มหาวิทยาลัย รมภาคพิเศษ หลักสูตรปี 54 ปีการศึกษาเงินเรียน 2556 กลุ่มเรียน 5602526901

ชั้นปี 2 ภาคเรียนที่ 1/2557

สถานะการลงทะเบียน : **ยังไม่ลงทะเบียน**

เลือกสำเนาวิชา เพิ่มวิชาเรียน

รหัสวิชา	ชื่อวิชา	ปรนทวิชา	คาบเรียน (โมงเรียน)	กลุ่มเรียน	สถานะ	หน่วยกิต				ลบ	
						ท	ป	ท	ป		
1 GIM713	การจัดการโลจิสติกส์และโซลูชันเชิงกลยุทธ์ [54]	เฉพาะสาย(เลือก)	ท15.00-18.00 (717)	5602526901	ลงทะเบียน	3	0	3	0	6	ลบ
2 GIM732	การจัดการขนส่งสินค้า [54]	เฉพาะสาย(เลือก)	ท15.00-18.00 (717)	5602526901	ลงทะเบียน	3	0	3	0	6	ลบ
3 GIM744	เทคโนโลยีการพาณิชย์อิเล็กทรอนิกส์ [54]	เฉพาะสาย(เลือก)	ท08.00-11.00 (717)	5602526901	ลงทะเบียน	3	0	3	0	6	ลบ
4 GIM752	การจัดการคลังสินค้า [54]	เฉพาะสาย(เลือก)	ท12.00-15.00 (717)	5602526901	ลงทะเบียน	3	0	3	0	6	ลบ
รวม						12	0	12	0	24	
รวมทั้งรวม						12				36	

รายการ	จำนวน	จำนวนเงิน	รวม	
ค่าธรรมเนียมลงทะเบียน	12	0.00	0.00	บาท
ค่าธรรมเนียมผู้มีสิทธิ์	0	0.00	0.00	บาท
ค่าบำรุงการศึกษาแนะนำราย	1	23,000.00	23,000.00	บาท
รวมค่าไม่จ่ายทั้งหมด			23,000.00	บาท

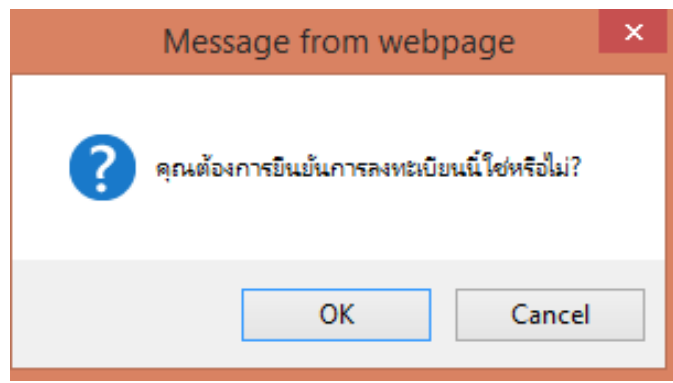
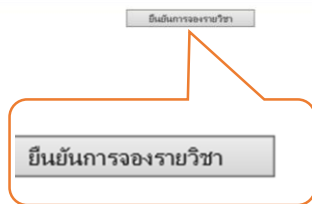

ภาพที่ 4 การยืนยันการจอร์รายวิชา

หมายเหตุ เมื่อนักศึกษากดยืนยันการจอร์รายวิชาไปแล้ว จะไม่สามารถเข้าไปแก้ไขรายวิชาได้ หากจะขอเข้าไปทำการแก้ไขรายวิชาให้นำใบ pay in ที่พิมพ์ออกมาแล้วและติดต่อที่สำนักงานบัณฑิตวิทยาลัย หรือที่งานทะเบียนของมหาวิทยาลัยพร้อมทั้งเขียนคำร้องทั่วไป เพื่อให้เจ้าหน้าที่งานทะเบียนทำการรีเซ็ตให้ใหม่แล้วนักศึกษาจึงจะกลับเข้าไปจอร์รายวิชาใหม่ได้ในวันถัดไป



ขั้นตอนที่ 4 การส่งพิมพ์ใบ pay in

เมื่อจะพิมพ์ใบ pay in ให้เลือกที่

พิมพ์ใบ PAY IN

และเลือก

พิมพ์ใบ Pay In แบบไม่
แบ่งจ่าย

ดังภาพที่ 5

ปีการศึกษา	จำนวนวิชาต้อง	จำนวนเงินที่ลงทะเบียน (งวดที่1)	จำนวนเงินที่ลงทะเบียน (งวดที่2)	สถานะการลงทะเบียน	รายละเอียด	พิมพ์ใบ Pay In แบบไม่แบ่งจ่าย	พิมพ์ใบ Pay In แบบแบ่งจ่าย 2 งวด
1/2556	3	10000 บาท	10000 บาท	เสร็จสิ้นการลงทะเบียน			
2/2556	4	10000 บาท	10000 บาท	เสร็จสิ้นการลงทะเบียน			
3/2556	3	10000 บาท	10000 บาท	เสร็จสิ้นการลงทะเบียน			
1/2557	3	10000 บาท	10000 บาท	ยื่นยื่นการลงทะเบียน			

ปีการศึกษา	จำนวนวิชาต้อง	จำนวนเงินที่ลงทะเบียน (งวดที่1)	จำนวนเงินที่ลงทะเบียน (งวดที่2)	สถานะการลงทะเบียน	รายละเอียด	พิมพ์ใบ Pay In แบบไม่แบ่งจ่าย	พิมพ์ใบ Pay In แบบแบ่งจ่าย 2 งวด
1/2556	3	10000 บาท	10000 บาท	เสร็จสิ้นการลงทะเบียน			
2/2556	4	10000 บาท	10000 บาท	เสร็จสิ้นการลงทะเบียน			
3/2556	3	10000 บาท	10000 บาท	เสร็จสิ้นการลงทะเบียน			
1/2557	3	10000 บาท	10000 บาท	ยื่นยื่นการลงทะเบียน			

พิมพ์ใบ Pay In แบบไม่
แบ่งจ่าย

ภาพที่ 5 พิมพ์ใบ pay in

ขั้นตอนที่ 2 เข้าสู่หน้าจอลงทะเบียน

นักศึกษาสามารถเข้าสู่หน้าจอลงทะเบียนได้ โดยคลิกที่เมนู “ระบบลงทะเบียน” ดังภาพที่ 2

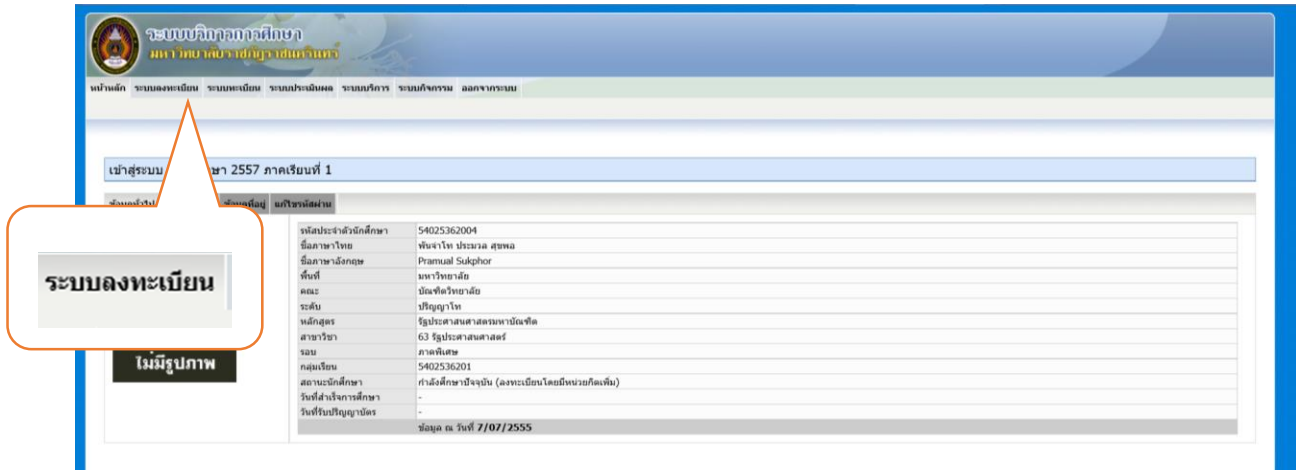

ภาพที่ 2 หน้าจอหลัก เมื่อเข้าสู่ระบบ

ขั้นตอนที่ 3 เพิ่ม-ถอนรายวิชา

นักศึกษาที่ต้องการเปลี่ยนแปลงรายวิชาตามแผนการเรียนที่มหาวิทยาลัยกำหนด สามารถดำเนินการได้ 2 กรณี ดังนี้

1. เพิ่มวิชาเรียน

หากนักศึกษาต้องการจอร์รายวิชาเพิ่มนอกเหนือจากรายวิชาที่จัดไว้ในแผนการเรียน คลิกปุ่มระบบ จะแสดงกล่องข้อความให้ป้อนรหัสวิชา ระบบจะแสดงวิชาที่เปิดสอนในภาคการศึกษานั้น โดยระบบจะแสดงวัน เวลาที่มีการเรียนการสอน และแสดงชื่ออาจารย์ผู้สอนให้ทราบ ดังภาพที่ 3

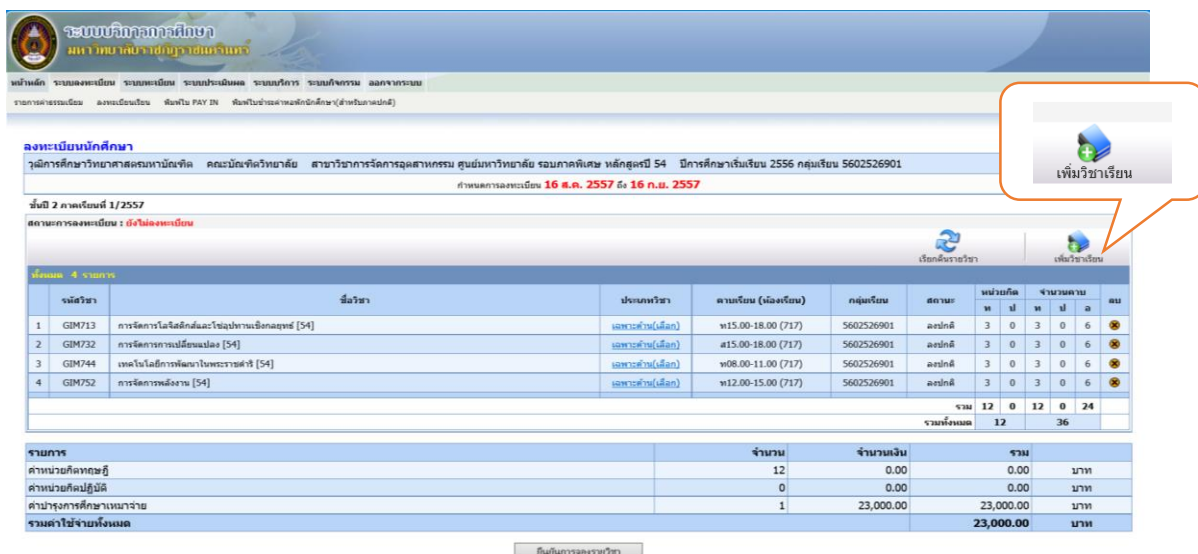

ภาพที่ 3 เพิ่มวิชาเรียน



ค้นหารายวิชา โดยระบุรหัสวิชา และเลือก เวลาเรียน อาคาร ห้องเรียน ศูนย์ อาจารย์ และคาบเรียน ให้ถูกต้อง ดังภาพที่ 4

ค้นหารายวิชาที่เปิดสอน ✕

รหัสวิชา * ค้นหาวิชาแบบละเอียด

▼ เลือกวิชา

▼ เลือกกลุ่มเรียน

เวลาเรียน	อาคาร	ห้องเรียน	ศูนย์	อาจารย์	คาบ
เสาร์[1-4]	อาคาร 7	728	มหาวิทยาลัย	ผดุงชัย ภูพัฒน์	ปฏิบัติ
เสาร์[1-4]	อาคาร 7	728	มหาวิทยาลัย	ทวีศิลป์ กลนภาคล	ปฏิบัติ

ภาพที่ 4 ค้นหารายวิชา

2. ถอนวิชาเรียน ดังภาพที่ 5

ระบบบันทึกเวลาฝึกงาน
มหาวิทยาลัยราชภัฏราชชนครินทร์

หน้าหลัก ระบบลงทะเบียน ระบบประเมิน ระบบประเมินผล ระบบบริการ ระบบกิจกรรม ออกจากระบบ
รายงานค่าลงทะเบียน ค่าลงทะเบียนเรียน ค่าปรับ PAY IN ค่าปรับชำระค่าลงทะเบียน(สำหรับนายจ้าง)

ลงทะเบียนนักศึกษา
 วิทยาลัยการศึกษาศาสตรมหาบัณฑิต คณะบัณฑิตวิทยาลัย สาขาวิชาการจัดการอุตสาหกรรม ศูนย์มหาวิทยาลัย ครอบคลุมพิเศษ หลักสูตรปี 54 ปีการศึกษาเรียน 2556 กลุ่มเรียน 5602526901
 กำหนดการลงทะเบียน 16 ส.ค. 2557 ถึง 16 ก.ย. 2557

ชั้นปี 2 ภาคเรียนที่ 1/2557
 สถานะการลงทะเบียน : ยังไม่ลงทะเบียน

รหัสวิชา	ชื่อวิชา	ประเภทวิชา	คาบเรียน (โมงเรียน)	กลุ่มเรียน	สถานะ	หน่วยกิต			จำนวนคาบ			ลบ
						ท	ป	อ	ท	ป	อ	
1	GIM713 การจัดการโลจิสติกส์และโซ่อุปทานเชิงกลยุทธ์ [54]	เฉพาะสาย(เลือก)	ท15.00-18.00 (717)	5602526901	ลงทะเบียน	3	0	3	0	6	6	✕
2	GIM732 การจัดการห่วงโซ่อุปทาน [54]	เฉพาะสาย(เลือก)	ท15.00-18.00 (717)	5602526901	ลงทะเบียน	3	0	3	0	6	6	✕
3	GIM744 เทคโนโลยีการพิมพ์ในพระราชดำริ [54]	เฉพาะสาย(เลือก)	ท08.00-11.00 (717)	5602526901	ลงทะเบียน	3	0	3	0	6	6	✕
4	GIM752 การจัดการพลังงาน [54]	เฉพาะสาย(เลือก)	ท12.00-15.00 (717)	5602526901	ลงทะเบียน	3	0	3	0	6	6	✕
รวม						12	0	12	0	24		
รวมทั้งหมด						12				36		

รายการ	จำนวน	จำนวนเงิน	รวม	
ค่านายคิดทฤษฎี	12	0.00	0.00	บาท
ค่านายคิดปฏิบัติ	0	0.00	0.00	บาท
ค่าบำรุงการศึกษาแนะนำจ่าย	1	23,000.00	23,000.00	บาท
รวมค่าใช้จ่ายทั้งหมด			23,000.00	บาท

ภาพที่ 5 ถอนวิชาเรียน



เมื่อปรับเปลี่ยนวิชาเรียนเสร็จแล้ว ระบบจะแสดงรายละเอียดวิชาตามที่ปรับเปลี่ยน สำหรับการลงทะเบียนในภาคเรียนปัจจุบัน และค่าใช้จ่ายต่างๆ ดังภาพที่ 6

ลงทะเบียนนักศึกษา

วุฒิสภามหาวิทยาลัยราชภัฏนครราชสีมา คณะบัณฑิตวิทยาลัย สาขาวิชาการจัดการอุตสาหกรรม ศูนย์มหาวิทยาลัย รมภคพิเศษ หลักสูตรที่ 54 ปีการศึกษาเริ่มเรียน 2556 กลุ่มเรียน 5602526901

กำหนดการลงทะเบียน 16 ส.ค. 2557 ถึง 16 ก.ย. 2557

ชั้นปี 2 ภาคเรียนที่ 1/2557

สถานะการลงทะเบียน : **ยังไม่ลงทะเบียน**

เลือกคืนรายวิชา | เพิ่มวิชาเรียน

ขั้นตอน 4 รายการ

รหัสดวิชา	ชื่อวิชา	ประเภทวิชา	คาบเรียน (ห้องเรียน)	กลุ่มเรียน	สถานะ	หน่วยกิต			จำนวนคาบ			ลบ
						ท	ป	อ	ท	ป	อ	
1	GIM713 การจัดการโลจิสติกส์และโซลูชั่นเชิงกลยุทธ์ [54]	เฉพาะด้าน(เลือก)	ท15.00-18.00 (717)	5602526901	ลงทะเบียน	3	0	3	0	0	6	ลบ
2	GIM732 การจัดการระบบขนส่ง [54]	เฉพาะด้าน(เลือก)	ส15.00-18.00 (717)	5602526901	ลงทะเบียน	3	0	3	0	0	6	ลบ
3	GIM744 เทคโนโลยีการพัฒนาในพระราชดำริ [54]	เฉพาะด้าน(เลือก)	ท08.00-11.00 (717)	5602526901	ลงทะเบียน	3	0	3	0	0	6	ลบ
4	GIM752 การจัดการพลังงาน [54]	เฉพาะด้าน(เลือก)	ท12.00-15.00 (717)	5602526901	ลงทะเบียน	3	0	3	0	0	6	ลบ
รวม						12	0	12	0	0	24	
รวมทั้งหมด						12					36	

รายการ	จำนวน	จำนวนเงิน	รวม	
ค่านายกิตติคุณ	12	0.00	0.00	บาท
ค่านายกิตติมศักดิ์	0	0.00	0.00	บาท
ค่าบำรุงการศึกษาเนมาจ่าย	1	23,000.00	23,000.00	บาท
รวมค่าใช้จ่ายทั้งหมด			23,000.00	บาท

ยืนยันการจอร์รายวิชา

ภาพที่ 6 รายละเอียดรายวิชาและค่าใช้จ่าย

ขั้นตอนที่ 4 บันทึกรายการ

นักศึกษาสามารถยืนยันการจอร์รายวิชา โดยคลิกปุ่ม **ยืนยันการจอร์รายวิชา** จะมีกล่องข้อความให้ทำการยืนยันการลงทะเบียนโดยการคลิก **OK** ดังภาพที่ 7

ระบบบริการการศึกษา
มหาวิทยาลัยราชภัฏนครราชสีมา

หน้าหลัก ระบบลงทะเบียน ระบบประเมินผล ระบบบริการ ระบบกิจกรรม ลอจจากระบบ
รายงานลงทะเบียน ลงทะเบียนเรียน พิมพ์ใบ PAY IN พิมพ์ใบชำระค่าลงทะเบียน(สำหรับบางปี)

ลงทะเบียนนักศึกษา

วุฒิสภามหาวิทยาลัยราชภัฏนครราชสีมา คณะบัณฑิตวิทยาลัย สาขาวิชาการจัดการอุตสาหกรรม ศูนย์มหาวิทยาลัย รมภคพิเศษ หลักสูตรที่ 54 ปีการศึกษาเริ่มเรียน 2556 กลุ่มเรียน 5602526901

กำหนดการลงทะเบียน 16 ส.ค. 2557 ถึง 16 ก.ย. 2557

ชั้นปี 2 ภาคเรียนที่ 1/2557

สถานะการลงทะเบียน : **ยังไม่ลงทะเบียน**

เลือกคืนรายวิชา | เพิ่มวิชาเรียน

ขั้นตอน 4 รายการ

รหัสดวิชา	ชื่อวิชา	ประเภทวิชา	คาบเรียน (ห้องเรียน)	กลุ่มเรียน	สถานะ	หน่วยกิต			จำนวนคาบ			ลบ
						ท	ป	อ	ท	ป	อ	
1	GIM713 การจัดการโลจิสติกส์และโซลูชั่นเชิงกลยุทธ์ [54]	เฉพาะด้าน(เลือก)	ท15.00-18.00 (717)	5602526901	ลงทะเบียน	3	0	3	0	0	6	ลบ
2	GIM732 การจัดการระบบขนส่ง [54]	เฉพาะด้าน(เลือก)	ส15.00-18.00 (717)	5602526901	ลงทะเบียน	3	0	3	0	0	6	ลบ
3	GIM744 เทคโนโลยีการพัฒนาในพระราชดำริ [54]	เฉพาะด้าน(เลือก)	ท08.00-11.00 (717)	5602526901	ลงทะเบียน	3	0	3	0	0	6	ลบ
4	GIM752 การจัดการพลังงาน [54]	เฉพาะด้าน(เลือก)	ท12.00-15.00 (717)	5602526901	ลงทะเบียน	3	0	3	0	0	6	ลบ
รวม						12	0	12	0	0	24	
รวมทั้งหมด						12					36	

รายการ	จำนวน	จำนวนเงิน	รวม	
ค่านายกิตติคุณ	12	0.00	0.00	บาท
ค่านายกิตติมศักดิ์	0	0.00	0.00	บาท
ค่าบำรุงการศึกษาเนมาจ่าย	1	23,000.00	23,000.00	บาท
รวมค่าใช้จ่ายทั้งหมด			23,000.00	บาท

ยืนยันการจอร์รายวิชา

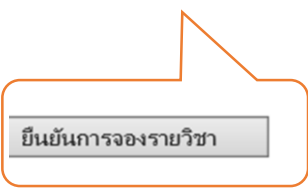

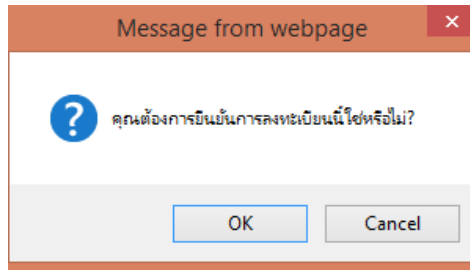

ภาพที่ 7 การยืนยันการจอร์รายวิชา

หมายเหตุ เมื่อนักศึกษาคดยืนยันการจอร์รายวิชาไปแล้ว จะไม่สามารถเข้าไปแก้ไขรายวิชาได้ หากจะขอเข้าไปทำการแก้ไขรายวิชาให้นำใบ pay in ที่พิมพ์ออกมาแล้วและติดต่อที่สำนักงานบัณฑิตวิทยาลัย หรือที่งานทะเบียนของมหาวิทยาลัยพร้อมทั้งเขียนคำร้องทั่วไป เพื่อให้เจ้าหน้าที่งานทะเบียนทำการ รีเซ็ตให้ใหม่แล้วนักศึกษาจึงจะกลับเข้าไปจอร์รายวิชาใหม่ได้ในวันถัดไป

ขั้นตอนที่ 5 การสั่งพิมพ์ใบ pay in

เมื่อจะพิมพ์ใบ pay in ให้เลือกที่

พิมพ์ใบ PAY IN

และเลือก

พิมพ์ใบ Pay In แบบไม่แบ่งจ่าย

ดังภาพที่ 8



รหัส	วันที่ลงทะเบียน (งวดที่1)	จำนวนเงินที่ลงทะเบียน (งวดที่2)	สถานะการลงทะเบียน	รายละเอียด	พิมพ์ใบ Pay In แบบไม่แบ่งจ่าย	พิมพ์ใบ Pay In แบบแบ่งจ่าย 2 งวด
1/2556	4	10000 บาท	เสร็จสิ้นการลงทะเบียน			
3/2556	3	10000 บาท	เสร็จสิ้นการลงทะเบียน			
1/2557	3	10000 บาท	ยืนยันการลงทะเบียน			



ปีการศึกษา	จำนวนวิชาที่ลง	จำนวนเงินที่ลงทะเบียน (งวดที่1)	จำนวนเงินที่ลงทะเบียน (งวดที่2)	สถานะการลงทะเบียน	รายละเอียด	พิมพ์ใบ Pay In แบบไม่แบ่งจ่าย	พิมพ์ใบ Pay In แบบแบ่งจ่าย 2 งวด
1/2556	3	10000 บาท	10000 บาท	เสร็จสิ้นการลงทะเบียน			
2/2556	4	10000 บาท	10000 บาท	เสร็จสิ้นการลงทะเบียน			
3/2556	3	10000 บาท	10000 บาท	เสร็จสิ้นการลงทะเบียน			
1/2557	3	10000 บาท	10000 บาท	ยืนยันการลงทะเบียน			

ภาพที่ 8 พิมพ์ใบ pay in

พิมพ์ใบ Pay In แบบไม่แบ่งจ่าย